

Early Years Bulletin #1

Agosto 14, 2009.

Información General

Welcome Back!

HORARIO



LUNES A JUEVES: NURSERY, RECEPTION, YEAR 1

Entrada: 7:15 a.m.
Salida: 12:40 p.m.
Viernes: 12:00



LUNES A JUEVES: YEAR 2

Entrada: 7:15 a.m.
Salida: 2:30 p.m.
Viernes: 1:00 p.m.



- El alumno(a) debe estar en su salón a las 7:15 a.m. La puerta del colegio se cerrara a las 7:10a.m. y ningún alumno deberá ingresar a clase después de las 7:15a.m. Después de esta hora se considera que el alumno ha llegado tarde, por lo cual deberá acercarse a la Coordinación en donde recibirá un "Late Arrival Slip", el cual debe entregar a la profesora encargada del curso. A la tercera llegada tarde se envía una nota a los padres advirtiendo que a partir de ese momento, el alumno(a) será devuelto a casa sino presenta excusa justificada por llegar tarde.

UNIFORMES

Niñas:

Delantal azul con camiseta blanca del colegio
Medias tobilleras blancas
Zapatos del Colegio
Cabello recogido permanentemente con adornos discretos de color azul, blanco ó rojo.

Niñas Year 2:

Falda jardinera a cuadros.
Blusa blanca del Colegio.
Medias tobilleras blancas.
Zapatos del Colegio
Cabello recogido permanentemente con adornos discretos de color azul, blanco ó rojo.

Niños:

Camiseta del Colegio
Bermuda gris.
Medias a la rodilla blancas.
Zapatos del Colegio.
Cabello bien corto.



No se permiten el uso de joyas ni accesorios en la Institución.

PROGRAMA DE DESARROLLO MOTOR GRUESO

Es obligatorio el uso del uniforme para los días establecidos. Los alumnos que no cumplan con esta norma recibirán un "Uniform Infraction" y no podrán asistir a clase.

UNIFORME:

Pantalóneta o falda del Colegio
Camiseta del Colegio
Zapatos Tennis completamente blancos
Medias tobilleras blancas

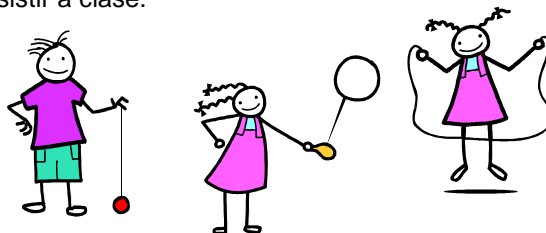

HORARIOS :

Nursery A: Lunes y Miércoles

Nursery B: Lunes y Miércoles

Nursery C: Lunes y Miércoles

Reception A: Lunes y Miércoles

Reception B: Lunes y Miércoles

Reception C: Lunes y Miércoles

Year 1A: Martes y Jueves

Year 1B: Martes y Jueves

Year 1C: Martes y Jueves

Year 2A: Martes y Jueves

Year 2B: Martes y Jueves

Year 2C: Martes y Jueves

MERIENDAS Y ALMUERZOS

Como parte del Programa de Social Behaviour del Colegio, los niños de Nursery, Reception y Year 1 reciben a diario su merienda, por lo que no es permitido traer algún tipo de alimento o bebida. Los niños de Year 2 tienen merienda a media mañana y luego el almuerzo. El colegio a través de este programa les brinda almuerzo 2 veces por semana (Martes y Jueves). La primera merienda de la mañana así como los almuerzos de los días (Lunes y Miércoles) deberán traerla de casa. Es recomendable que estas meriendas sean de comida saludable. No se permiten envases de vidrio. Todos los niños del Pre-escolar deberán traer un termo de agua diariamente.



AUSENCIAS

Las ausencias de los alumnos son registradas por los profesores. Todos los alumnos deben traer una excusa médica luego de tres días de ausencia. Las ausencias de los alumnos antes o después de días festivos, vacaciones, fines de semana largos, deben someterse a consideración especial de la Coordinadora.

AGENDAS

Las agendas se utilizan para mantener permanente comunicación entre los padres y el colegio. Los padres deberán revisar y firmar diariamente las agendas como acuso de recibo de la información consignada en ella, como tareas, circulares y notas de profesores. En caso de enviar dinero, recomendamos hacerlo en un sobre cerrado y siempre con el soporte de una nota especificando la cantidad enviada. Es obligación de los padres mantener al día la información personal de los niños(as) como teléfonos, celulares y direcciones, en caso de tener que contactarlos por una emergencia.

CITA CON LOS PROFESORES

Los profesores están siempre disponibles para atender a los padres, sin embargo y teniendo en cuenta la responsabilidad que para con los alumnos tienen durante las horas del colegio se requiere de una cita previa únicamente con la profesora titular.



CIRCULARES

Ustedes recibirán una circular general a comienzos de cada mes. Esta tendrá un calendario de todas las actividades, eventos del mes y cualquier información adicional importante. Así mismo recibirán una circular semanal de cada curso en donde se les mantendrá informados acerca de las actividades que están desarrollando sus hijos.

📍 JUGUETES

Recomendamos a los niños NO traer juguetes al Colegio, ya que esto puede causar problemas si se pierden o se rompen, y a la vez son objeto de distracción para ellos. Cuando sea permitido se les avisará oportunamente.



📍 CUMPLEAÑOS

Los cumpleaños de los niños pueden ser celebrados únicamente a la hora de la merienda. Se autoriza la traída de un pudín, el cual será repartido a los niños en la hora de recreo. Si desean que el profesor reparta invitaciones para fiestas fuera del Colegio, se debe invitar a todos los niños (as) de la clase, de lo contrario no podrán repartirse.

📍 PARQUEADERO

Se recomienda la observación de las máximas medidas de cautela y consideración en el área del parqueadero. Se les agradece cumplir con las normas establecidas.

- La entrada al Colegio se hace en fila. Agradecemos paciencia, respeto y colaboración.
- Los niños deben ser dejados en las zonas del desembarque del Pre-escolar, donde son recibidos por sus profesoras.
- No se debe estacionar en las áreas de circulación de vehículos.
- Favor dar instrucciones a los chóferes en lo concerniente a las normas de seguridad, especialmente en cuanto a la velocidad.
- La recogida de los niños es en el parqueadero. Los niños son entregados carro por carro. Agradecemos su colaboración.

📍 SALIDA DURANTE CLASES

Los padres que por motivos de emergencia tengan que recoger a sus hijos durante clase, deben obtener un permiso de salida en la oficina de Coordinación. Si por alguna razón, otra persona diferente a los padres viene a recoger al niño, esa persona debe traer una nota firmada por los padres autorizando la salida.

Permisos para salir antes de la hora reglamentaria, deben solicitarse a la Coordinadora, por medio de una carta con un día de anticipación.



📍 ENFERMERIA

El Colegio cuenta con una enfermera de planta la cual atiende a los niños en caso de enfermedad o accidentes.

Los padres deben informar si existe alguna situación de salud como alergias u otro tipo de problemas, igualmente si el niño está tomando algún tipo de medicamento.

NO está permitido suministrar ningún tipo de medicación a un estudiante sin receta médica.

📍 PSICOLOGIA

El Colegio cuenta con una Psicóloga de planta, quien se encarga de evaluar y diagnosticar a los niños que presenten problemas académicos y/o de disciplina dentro del salón de clase. Lleva a cabo seguimiento de las terapias externas así como del manejo de estos niños dentro del salón de clases. La Psicóloga atenderá a los padres de familia, que así lo soliciten con una cita previa.

📍 FONOAUDIOLOGIA

El Colegio cuenta con una Fonoaudióloga de planta, quien se encarga de evaluar y diagnosticar a los niños que presenten problemas en el área de lenguaje y/o académicos dentro del salón de clase. Lleva a cabo seguimiento de las terapias externas así como del manejo de estos niños dentro del salón de clases. La Fonoaudióloga atenderá a los padres de familia, que así lo soliciten con una cita previa.



📌 INFORMES ACADÉMICOS

El informe académico muestra el progreso de su hijo en el Colegio. Este informe se entrega cada dos meses.

📌 PROGRESS REPORTS

Con el fin de brindar a los padres información adicional sobre el desempeño de sus hijos, se mandará, a mitad de cada bimestre escolar, un "Progress Report" (informe del progreso del alumno).

Durante el primer bimestre todos los alumnos de Preescolar recibirán un "Progress Report" el cual comentará sobre la adaptación del alumno al nuevo curso. A partir del segundo bimestre se mandarán "Progress Reports" únicamente a los alumnos que están presentando dificultades en las diferentes áreas.

📌 ESCUELA DE PADRES

El Colegio cuenta con una Escuela de Padres quienes se reúnen para discutir temas relacionados con la educación y formación de los alumnos.

📌 ACTIVIDADES EXTRACURRICULARES

El Colegio a partir del nivel de Reception ofrece actividades extracurriculares a todos aquellos alumnos que estén interesados después de la jornada escolar.

📌 SISTEMA DE CASAS

El Objetivo del "House System" es lograr a través de actividades y concursos académicos, literarios, artísticos, culturales y deportivos, la promoción de la superación académica, de la integridad, la auto-disciplina, el espíritu de equipo y la honradez. Además de construir carácter y liderazgo, con un alto sentido de honor y convicción moral.

El "British Internacional College House System", es un programa eminentemente inglés que dispone de cuatro casas, cada una con un nombre significativo: Wellington, Churchill, Shakespeare y Darwin.

Cada casa lleva el nombre de notables líderes históricos quienes, en su vida, emularon los ideales de liderazgo del Colegio Británico Internacional e influenciaron el mundo. Cada casa tiene valores y tradiciones únicas. Una vez el niño ingresa a la institución es asignado a una casa en la cual permanecerá hasta el día que se gradué.

📌 CAS (Creatividad, Acción y Servicio)

Fomentar en los niños desde la edad Pre-escolar la solidaridad hacia otras personas y hacia las personas más necesitadas, el desarrollo de actitudes y valores, y crearles el compromiso a las necesidades de la comunidad que nos rodea.



📌 VENTA DE UNIFORMES

Como un servicio y para comodidad de los padres de Familia, durante el año escolar, el Colegio vende los uniformes de educación física, camisetas de las casa y zapatos de diario los días Martes y jueves de 7:30 a.m. a 12:30p-m- en el Almacén del Colegio (Edificio de Primaria, primer piso).

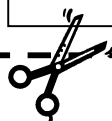

Noticias de Religión

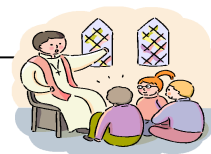

El currículo de los Programas Internacionales se centra en el desarrollo integral del niño, tanto en el aula de clase como en su entorno familiar. Por lo tanto nuestro programa de Religión se desarrolla teniendo en cuenta las características que determinan el perfil del alumno BIC: Alumnos con principios, honestos, humanitarios, de mentalidad abierta y sentido de equidad y justicia.

El Colegio Británico Internacional profesa la Religión Católica, sin embargo respetamos otras religiones.

Que Religión profesa? _____.

Desea que su hijo participe de la clase de Religión Católica Si _____ No _____.

Nombre de su hijo(a): _____ Curso: _____.

Staff de Pre-Escolar

Directora del nivel	Jeannette Rinkel
Psicóloga	Carolina Escolar
Secretaria:	María Cristina Leiva
Especialista del Lenguaje:	Graciela Vásquez
Titular Nursery A:	Anita de Salazar
Asistente Nursery A:	Milena Garrido
Titular Nursery B:	Vanessa Diossa
Asistente Nursery B :	Tatiana Dugand
Titular Nursery C:	Fiorella Bolívar
Asistente Nursery C:	Nora Jiménez
Titular Reception A:	Norma Del Valle
Asistente Reception A:	Sandra De Castro
Titular Reception B:	Carolina Bustamante
Asistente Reception B:	Jeannette Serrano
Titular Reception C:	Giselle Muñoz
Licencia Maternidad Y1C:	Ma. Fernanda Herrera
Asistente Reception C:	Alexandra Pineda
Titular Year 1 A:	Carmiña Pardey
Asistente Year 1 A:	Natalia Pérez
Titular Year 1 B:	Olga Osorio
Asistente Year 1 B:	Ana Patricia Fernández
Titular Year 1 C :	Marianella Puche
Asistente Year 1 C :	Karen Solano
Titular Year 2 A:	Sandra Guzmán
Asistente Year 2 A:	Ingrid Flores
Titular Year 2 B:	Carol Glen
Asistente Year 2 B:	Ma. Del Pilar Giraldo
Titular Year 2 C:	Isabel Cristina García
Asistente Year 2 C:	Ana Lejona

Coordinadoras por áreas:

Currículo:	Carol Glen
Literacy:	Olga Osorio
Matemáticas:	Carmiña Pardey
Ciencias:	Cristina García
Español:	Margarita Muñoz



Profesoras Especializadas:

Música:	Somnia Lecompte
Desarrollo Motor Grueso y Coordinadora Sistema de casa	Sonia De la Hoz
Educación Física Year 2:	Alejandro Urueta Luis Arteta Luis Alberto Torres Jack Polo Johana Medina
Religión:	Susana Yaar
Español Reception- Year 1: Español Year 2:	Leslie García Margarita Muñoz
Especialista Bilingüe:	Claudia Caicedo
ICT Year 1- Year 2:	Elkin Hernández
Enfermera: Auxiliar de Enfermería:	Rosalilia Hernande Ana María Pacheco
Capellan:	Padre Franklin Posso
Servicios Varios:	Yomaira Pérez Giovanni Martínez Janeth Suarez Juan Guerra Timotea Esmeral



Barranquilla, Agosto 14 de 2009

Estimados Padres de Familia:



Quiero darles la más calurosa y cordial bienvenida al Colegio Británico Internacional a todas aquellas nuevas y antiguas familias, alumnos de la sección de Pre-escolar (Early Years) y al profesorado. Tenemos grandes expectativas y estamos seguros que este año será grandioso; esperamos contar con la colaboración de todos ustedes para trabajar conjuntamente en la formación de sus hijos.

A partir de este año nos estará acompañando como Psicóloga de Early Years Carolina Escolar quien ha estado vinculada al colegio durante varios años como profesora en la sección de Primaria. Trabajó como Psicóloga en el Colegio Gran Bretaña en Bogotá.

Contamos con una profesora adicional en el staff de Preescolar (Claudia Caicedo) quien dictará algunas clases en los diferentes niveles con el fin de proporcionarle un tiempo adicional a nuestras coordinadoras por áreas quienes nos estarán apoyando en la parte académica durante todo el año.

En los próximos días los alumnos de Early Years podrán disfrutar del nuevo salón de psicomotricidad el cual estará ubicado al lado del salón de profesoras de Preescolar, esperamos su comprensión por las molestias causadas por la construcción aun cuando esta no interferirá en el funcionamiento del Preescolar. Con este salón y los materiales adecuados, los niños podrán moverse y experimentar las posibilidades y límites de su propio cuerpo, es un espacio que les dará seguridad para desplegar su potencial e ir incorporando normas que le permitan compartir con sus compañeros.

Adicionalmente vamos a encontrar otras construcciones en diferentes áreas del colegio las cuales serán explicadas y detalladas en la circular que estarán recibiendo de Rectoría.

Para nosotros sus hijos son nuestra prioridad, por lo que queremos que nos acompañen en la prevención de la INFLUENZA AH1N1. Les solicitamos enviar una cartuchera para que sus hijos puedan tener el material de trabajo siempre con ellos y evitar así que estos sean utilizados por los compañeros que puedan tener gripe. Si sus hijos tienen un resfriado, es importante estar alerta a los síntomas y enviarles pañuelos desechables así como vasos y cubiertos plásticos para utilizarlos a la hora de la merienda, lo mismo que cubrebocas y un gel antibacterial.

Iniciamos clases el día Martes 18 de Agosto a las 7:15 a.m. espero verlos a todos. La salida de los niños de Nursery para este día será a las 11:00 a.m, Reception y Year 1 a las 12:30 y Year 2 a las 2:30 p.m. A partir del miércoles Nursery saldrá en el horario normal a las 12:30. Las clases finalizan a las 12:30 y los niños se entregarán a las 12:40 en el parqueadero. Durante la primera semana los niños deberán ser recogidos en los salones de clases con el fin de que las profesoras conozcan las personas que recogerán a sus hijos.

Mensualmente recibirán un boletín informativo acerca de todas las actividades y fechas especiales, les recomiendo colocarlo en un lugar visible para futuras consultas.

Cualquier inquietud que se les presente durante este año escolar no duden en comunicármelo. Pueden hacerlo a través de la secretaria tel: 3598891 ext.115.

Con mis mejores deseos,

JEANNETTE RINKEL PANNER
DIRECTORA EARLY YEARS



ACTIVIDADES DE AGOSTO



18 INICIO DE CLASES.

Hora de entrada: 7:15 a.m.

Hora de salida: Nursery: 11:00 a.m.

Reception – Year 1: 12:30

Year 2: 2:30p.m.

19 HORARIO REGULAR DE CLASES.

20 EARLY YEARS ASSEMBLY.

25 MISA GENERAL.

28 BENDICION DE LOS NIÑOS.